

Fun Boarding

KEISEI BUS Drive On Communication Magazin

Vol. 18



シャトル☆セブン (環七シャトルバス)

「シャトル☆セブン」は、JR小岩駅およびJR亀有駅から環七通りを軸に、JR葛西臨海公園駅・東京ディズニーリゾート®とを結ぶバスで、平成19年4月1日より運行を開始し、たくさんのお客さまにご利用いただいております。平成20年8月15日には、ご利用者数が100万人に達し、さらにみなさまに愛されるバスを目指して今日も走り続けます。

詳しくは

バスを降りよ!
街へ出よう!

市川駅

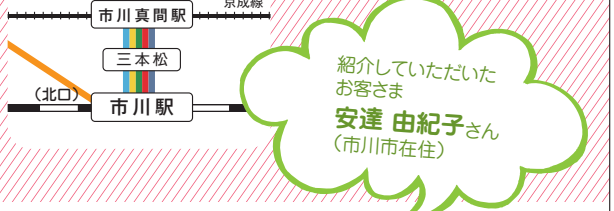

紹介していただいたお客さま
安達 由紀子さん
(市川市在住)

A Ryuichi

キリムとアジアの手織物のお店です。キリムとは中央アジアの遊牧民が生活用具として作った手織物のこと。上質な羊やヤギ、ラクダの毛を草木などで色染めした後、丁寧に織り込みます。とても丈夫で、実に100年以上は使えるものがほとんど。他にも、馬の鞍、ラクダの首飾り、鞆物の袋など、素敵なアイテムが揃っています。



手織物だよ
他に色々あるよ

市川市新田5-7-14 ページビル市川1F ☎047-324-5100
11:30~20:00 毎週火曜日 市川駅バス停より5分

B パン工房ルチア

手づくりにこだわった、地域密着型のパン屋さんです。一番人気のカスタードクリームパンをはじめ、焼き菓子やラスクも店内での手づくり。一日を通して絶え間なくお客さんが訪れるほどの盛況ぶり。パンも次から次へと焼きあがり、店内はおいしい香りと活気に満たされています。



よきたてのぜん
めしあがり

市川市新田4-7-7 ☎047-377-6444 平日:8:30~23:30 / 土・日・祝日:8:00~22:00 国正月 市川駅バス停より5分

C 市川島村



定番の菓子は要チェックだよ!

明治26年創業の老舗和洋菓子店です。コーヒーだいく、サブレ、モナカが常連さんにも支持されている定番商品。新しさの中にもどこか懐かしさを感じさせる味は、地元の方々を中心に人気が高く、途切れることなくお客さんが訪れています。

市川市市川11-7-13 ☎047-321-2055
9:00~20:00 元日のみ 市川駅バス停より3分



D ポケットマーケット



お気に入りのを見つけよう!

約20もの国のお菓子が店内いっぱい並ぶフードマーケットです。パスタはイタリア産、チョコレートはスイス産、コーヒーはコロンビア産といったように、その国々の代表的な食品をセレクトして販売。体にやさしい有機食品も取り扱っています。

市川市市川11-1-1 シャポー市川内 ☎047-326-3032
10:00~21:00 シャポーのお休みの日 市川駅バス停より2分

E Bleu Bleu GENERAL STORE

ジャンルを問わず多彩な雑貨を販売するお店です。眺めているだけでも飽きることのない充実の品揃えで、時間を忘れてじっくりとお気に入りの一品を探ることができます。

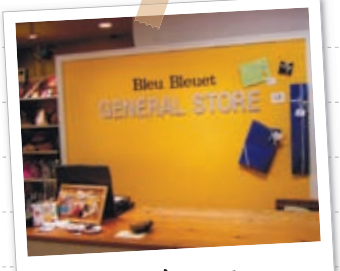

谷太いものが深みで
まよ、おせう...

市川市市川11-1-1 シャポー市川内 ☎047-326-8555 10:00~21:00
シャポーのお休みの日 市川駅バス停より2分

F HIKOSEN CARA

猫や犬などの動物をモチーフとした洋服と雑貨を中心に扱うお店で、入口では大きなぬいぐるみの「ごんちゃん」がお出迎え。訪れる人のおしゃれ心をくすぐる小物も豊富に揃っています。なかでも、「オリジナルニット」は可愛いデザインで人気を集めています。



素朴なごんちゃんも
最高にかわいい!!

市川市市川11-23-8 ☎047-324-8922 10:00~19:00
1月1日・2日 市川駅バス停より3分

路地裏のやおやさん

元気なお母さんが1人で切り盛りする、活気に満ちた露店の八百屋さん。「おいしいから食べてってえ」と道行く人たちに声をかけ、煮物やふかしイモを試食させてくれます。試食の品はもちろん、豊富に取り揃う野菜も「安くておいしい」と評判です。



各お母さんにぜひ
会いに行ってみよう!

14:00~19:00 毎週日曜日
三本松のバス停の目の前



GO★IC

ICカードでバスに乗ると
運賃が割引になります!

バス利用特典サービスのご案内
現金やバスカードでご乗車のお客さま、ご存知でしたか?
ICカード「PASMO」や「Suica」で乗れば乗るほど、バスはお得になるんです!

バス運賃10円毎に
「バスポイント」10ポイント
がたまり...

1,000ポイントたまる毎に
バス運賃として使える
100円がもらえる!

毎月1日~月末までに累積された
バスポイントが1,000ポイント貯まる毎に、
特典「バス運賃」が自動的にチャージされます。

- バス運賃のチャージ額 (10円=10ポイント)
- 累積1,000~4,000ポイントの1,000ポイント毎に
100円のバス運賃 → 自動的にチャージ
 - 累積5,000ポイントでなんと
450円のバス運賃 → 自動的にチャージ
 - 累積6,000~10,000ポイントの1,000ポイント毎に
170円のバス運賃 → 自動的にチャージ

※ひと月最大10,000ポイントまで累積され、越えた場合または翌月になった場合は新たに0ポイントから記録されます。

ひと月の合計ポイント
5,000ポイントで

バス運賃として使える
450円がもらえる!

※チャージされた特典「バス運賃」は次回のバス乗車時に優先的に運賃の支払いに使用されます。

つまり...

1ヶ月に5,000円分バスに乗ると
850円もお得!!

※「バス利用特典サービス」は、京成バス以外のバスでも、当サービスを実施している事業者のバスでご利用いただけます。詳しくはご利用になるバス事業者に直接お問い合わせください。
※「バスポイント」と「バス運賃」は、バス車内またはバス乗車入場券発給所にて最新の残高が確認いただけます。前日までの残高はPASMOホームページでご覧いただけます(記号PASMOのみ)。
※PASMOは株式会社バスモの登録商標です。
※ロケットは「PASMO」のキャラクターです。
※「Suica」は、東日本旅客鉄道株式会社の登録商標です。

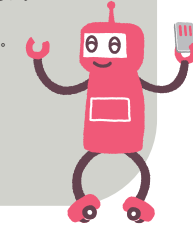

Present

下記アンケートハガキにご記入の上、お手数ですが50円切手を貼付してご送付ください。回答者の中から抽選で**10名様に京成バスグッズをプレゼント**いたします。なお、当選は商品の発送をもってかえさせていただきます。たくさんのご応募お待ちしております!

〈締切〉
平成21年1月31日(土) 当日消印有効

Editors Column

Fun Boarding創刊号発行より、早いもので4年半が経ちました。今回の18号より、『京成バスInformation』・『京成バスTopics』など便利なバスの情報を増やし、リニューアルしての発行となりましたが、みなさまお楽しみいただけましたでしょうか?紙面で取り上げてほしい情報や感想など、みなさまの声をお待ちしております。

〈編集・発行〉
京成バス株式会社総務部総務課
〒131-8555東京都墨田区押上1丁目10番3号
TEL.03-3621-2562 FAX.03-3621-2408

下記アンケートにご記入の上、お手数ですが50円切手を貼付してご送付ください。回答者の中から抽選で10名様に京成バスグッズをプレゼントいたします。(締切:平成21年1月31日(土)当日消印有効)

1. 「Fun Boarding Vol.18」をどちらで入手されましたか。
- ① バス車内
 - ② バス営業所(営業所)
 - ③ 駅(駅)
 - ④ 定期券発売所()
 - ⑤ その他()

2. 「Fun Boarding Vol.18」で特におもしろかった記事はどこですか。
- バスを降りよ!街へ出よう!
 - インフォメーション
 - GO★IC
 - トピックス
 - 次長さんのオススメ

3. 誌面で実際に行ってみた場所やご利用いただいたサービスがありましたらお書きください。

4. 今後取り上げてほしいスポットやおすすめの店、バスに関するご不明な点などがありましたらお書きください。

5. その他、バスに関するご意見・ご要望等ありましたらお書きください。

ご協力ありがとうございました。このハガキでお客様からご提供のありました個人情報につきましては、読者プレゼントの発送のため、また、今後のFun Boarding編集業務への反映のための社内閲覧以外の目的では使用いたしません。

次長さんのオススメ!

あたたかい雰囲気とやさしい甘さが魅力のお店
アン・フوند・ソレイユ

お土産でもらったケーキを食べからお気軽に入りのお店になりました。オーナーシェフもオススメのロールケーキ「大地の恵み」はパナコラ・ショコラ・抹茶黒糖の三種類があり、しっかりと食感が甘さは控えめ。美味しいケーキや焼き菓子はもちろん、お店の名前にもあるソレイユ(太陽)のようなスタッフさんの笑顔が「また来たい」という気持ちにさせてくれます。

DATA
 ■江戸川区西葛西6-28-12 モンヴィラージュ静和1F
 ■最寄りの駅 東京メトロ東西線「西葛西」駅より徒歩約5分
 ■営業時間 10:00~20:00
 ■不定休
 ■TEL 03-3804-0765

本誌特典 本誌特典で焼き菓子「ソレイユ」を1枚プレゼント(2009年1月31日まで)

江戸川営業所 長島賢 一次長
 長年運転士を務めてきましたが、現在は営業所内での管理が主な業務です。当営業所では、この号の表紙にも掲載されているシヤトル☆セブンを含め100台近くのバスを保有しており、日々安定した運行を心がけております。これからも地域のみなさまに、より快適にご利用いただけるよう営業所全員で力を合わせてサービスの向上に努めてまいります。

キリトリ

郵便はがき
 131-8555

お手数ですが50円切手を貼付してください。

東京都墨田区押上1丁目10番3号

京成バス株式会社
 総務部 総務課
Fun Boarding Vol.18編集係

キリトリ

ふりがな	
お名前	(年齢 才) 性別 男・女
ご住所	〒
ご職業	

Information

京成バス KEISEI BUS Information

今回、こちらのコーナーでは、京成バスの知っているとお得なサービスを改めてご紹介します。京成バスの地球にやさしい・お財布にやさしいサービスをぜひご利用ください!

1 100円運賃

JR総武線の12駅から、当社が指定する概ね1km圏内の区間内の乗り降りは、現金に限り100円(小児は50円)でご利用いただけます。

(総武線12駅:市川駅、本八幡駅、下総中山駅、西船橋駅、船橋駅、東船橋駅、津田沼駅、幕張本郷駅、新検見川駅、稲毛駅、西千葉駅、千葉駅)

※この制度は千葉駅が平成11年3月から、それ以外の11駅は平成16年4月からスタートしております。なお、千葉駅以外の11駅については上記運賃を現在試験的に実施しており、平成21年3月31日までご利用いただけます。それ以降の実施については現在のところ未定です。

2 持参人式定期券

京成バスの定期券には記名式定期券と持参人式定期券の2種類があるのをご存じですか? 購入の際に記名式を指定すると、紛失の際など、連絡が付きやすいという利点もありますが、今回はより賢くご利用いただける持参人式定期券についてのご紹介です。当社で発行している定期券のうち一部は「持参人式」に対応しており、お買い求めいただいた方に限らず、その定期券をお持ちの方ならどなたでもご利用いただけます。たとえばご家族で1枚お買い求めいただいて、平日はお父さん、休日はお子様のお出かけ用など、必要ときに必要な方がお持ちになるといったお得な方法でご利用いただけます。

→ 詳細は京成バス営業所・定期券発売所にお問い合わせください。

記名式定期券 市川駅 → 一本松 21,430円

持参人式定期券 市川駅 → 一本松 21,430円

3 エコサービス

適用日に限り、通勤定期券をお持ちのお客さまは定期券の区間外を現金100円でご利用いただけます。さらにその同伴の同居ご家族の方は定期券の区間内・区間外を問わず、お一人様1回の乗車につき、大人100円、小児は50円でご利用いただけるサービスです。

適用日 土・日曜日、祝日、8月13日~15日、12月29日~1月3日

ご利用いただける定期券
 ●通勤定期券
 ●東京都内フリー定期券(通勤)
 ●東京都内近距離定期券(通勤)
 ●京成バスと京成トランジットバス・千葉内陸バス・ちばシティバスの各社との共通定期券(千葉圏下・通勤)
 ●千葉市内特殊区間フリー定期券(通勤)
 ●千葉市内特殊一区フリー定期券(通勤)

ご利用いただける方 通勤定期券をお持ちの方の同居ご家族は人数に制限なくご利用いただけます。

対象区間 京成バス一般乗合バス路線全線。ただし、中山競馬場輸送、モーターショー輸送などの臨時輸送バスと、高速バス、深夜急行バス、深夜バスは除きます。

※この制度は平成10年12月からスタートしております。

Topics

京成バス KEISEI BUS Topics

1 高速バス「静岡～成田空港線」の運行を開始しました

9月1日より、新静岡駅、JR静岡駅から成田空港までを結ぶ高速バスの運行を開始しました。この高速バスは、一日成田空港行き2便、成田空港発2便を運行し、新静岡～成田空港間を約6時間で結びます。成田空港、羽田空港をご利用の際には、「乗り換えなし・座って楽々」な京成高速バスをぜひご利用ください。京成バスホームページより、便利な高速バス情報をご覧ください。

■お問い合わせ 京成バス船橋高速貸切センター TEL.047-434-5588

2 幕張地区を走る「コロンブスシティ線」が誕生しました

9月1日より千葉市内の神田外語大学や幕張地区に位置する大規模マンション「コロンブスシティ」を經由し、JR京葉線海浜幕張駅とJR総武線幕張本郷駅を結ぶ新路線の運行を開始しました。通勤・通学、お買い物などの生活の足としてご利用ください。

■お問い合わせ 京成バス船橋営業所 TEL.047-431-4476

3 千葉と奈良を結ぶ夜行高速バス「やまと号」の運行ルートを変更しました

これまで期間限定で運行していた千葉と奈良を結ぶ夜行高速バス「やまと号」が10月1日より毎日の運行となりました。また、新たに本厚木駅、横浜駅(YCAT)を經由し、奈良駅から先、五位堂駅まで停車します。奈良の都へ、夜行高速バスでお気軽にお出かけください。

■お問い合わせ 京成バス船橋高速貸切センター TEL.047-434-5588

4 ICカード「PASMO」の利用サービスエリアを拡大しました

京成バス千葉営業所では10月15日より、市川営業所では12月17日より、担当の路線バスで運賃のお支払いにICカード「PASMO」をご利用いただけるようになりました。タッチするだけで運賃のお支払いができる便利な「PASMO」。裏面のGO★ICのコーナーもお見逃しなく!

ご利用可能なバスには、このマークが表示されています。

※「PASMO」は株式会社バスモの登録商標です。 ※「Suica」は、東日本旅客鉄道株式会社の登録商標です。

↓ 京成バスに関するお問い合わせ(全般)

■お電話で 京成バス営業所運行課 03-3621-2418(平日9:30~17:30)
 ■メールで reception@keiseibus.co.jp

※メールでのお問い合わせは、返信に時間がかかります。あらかじめご了承ください。

京成バスのホームページはコチラ >>> <http://www.keiseibus.co.jp>

5 荒川区コミュニティバス「汐入さくら」が運行を開始

荒川区のみなさまに親しまれているコミュニティバス「さくら」に加えて、10月31日より、新たに南千住駅東部の汐入地区を走る「汐入さくら」の運行を開始しました。南千住駅東口から、フロンティアシティ、汐入小学校、南千住東部区民事務所などを經由し、南千住駅西口までを往復します。また、「汐入地区から荒川区役所方面」、「荒川区役所方面から汐入地区」へ乗り継ぎながらご乗車いただける便の設定もあり、区役所方面へお出かけの方にも大変便利です。ますます身近で便利な「さくら」・「汐入さくら」をどうぞご利用ください。

■お問い合わせ 京成バス金町営業所 TEL.03-3607-5138

6 高速バス「東京～君津線・木更津線」を増便しました

潮見駅、浜松町駅、東京駅から東京湾アクアラインを經由して木更津金田バスターミナル、君津駅、木更津駅方面をそれぞれ結ぶ高速バス「東京～君津線」「東京～木更津線」が11月1日より増便し、ますます便利にご利用いただけるようになりました。今回のダイヤ改正により、東京駅～木更津金田バスターミナル間は、平日1日あたり100便以上の運行となり、東京と木更津・君津間のアクセスがさらに向上します。どうぞご利用ください。

■お問い合わせ 京成バス奥戸営業所 TEL.03-3691-0935

7 新小岩駅～亀有駅間の路線で「こち亀バス」を運行中です

京成バス金町営業所が運行を担当する(新小53)系統「新小岩駅～亀有駅」間の路線に11月9日から「こち亀バス」が登場しました。このバスは、葛飾区のご協力のもと、営業所のバス1両に「こち亀」のペイントを施し、カラフルな姿で運行中です。亀有方面へお立ち寄りの際は、ぜひ一度ご乗車ください。

■お問い合わせ 京成バス金町営業所 TEL.03-3607-5138

8 70歳以上のお客さま対象のバス「ゴールドバス」・「ダイヤモンドバス」を発売中です

70歳以上のお客さまを対象にした「ゴールドバス」と「ダイヤモンドバス」を平成21年1月31日(土)まで発売中です。1枚で京成グループのバスが乗り放題となり大変お得です!どうぞご利用くださいませ。

- 発売期間 平成21年1月31日(土)まで
- 有効期間 (年間バス)平成21年1月1日(木)~12月31日(木)
(半年バス)平成21年1月1日(木)~6月30日(火)
- 発売金額 「ゴールドバス」(年間:30,000円)(半年:16,000円)
「ダイヤモンドバス」(年間:40,000円)(半年:22,000円)
- 発売場所 各社のバス営業所・バス定期券発売所

※ご購入の際には、健康保険証・運転免許証など年齢を確認できるもの及び証明写真(パスポートサイズ、縦4.5cm×横3.5cm)が必要となります。
 ※高速バス・深夜急行バスなど、座席定員制のバスではご利用いただけません。
 ※深夜バスをご利用の際には割増分の運賃をお支払いください。
 ※京成タウンバスの金町～三郷線は除きます。

ダイヤモンドバス 京成グループ16社路線全線
 ゴールドバス 京成グループ7社路線全線

- 船橋新成バス ●松戸新成バス ●京成バス ●ちばレインボーバス
- 習志野新成バス ●千葉中央バス ●ちばシティバス ●ちばグリーンバス
- 千葉海浜交通 ●千葉内陸バス ●京成タウンバス ●京成トランジットバス
- 東京ベイシティ交通 ●ちばフラワーバス ●市川ライオンバス ●京成バスシステム